CENTRO	IES B. BRAGANZA
Aulas 30 alumnos	
Alumnado	
Aulas 29 alumnos	23
Alumnado	667
Aulas 25 alumnos	
Alumado	
Aulas 24 alumnos	
Alumnado	
Aulas 23 alumnos	
Alumnado	
Aulas 21 alumnos	
Alumnado	
Aulas 22 alumnos	
Alumnado	
Aulas 20 alumnos	
Alumnado	
Aulas 19 alumnos	
Alumnado	
Aulas 18 alumnos	
Alumnado	
Aula 17 alumnos	
Alumnado	
Aula 16 alumnos	
Alumnado	
Aulas 15 alumnos	2
Alumnado	30
Aulas 14 alumnos	
Alumnado	
Aulas 13 alumnos	
Alumnado	
Aula 11 alumnos	
Alumnado	
Aulas 12 alumnos	
Alumnado	
Aulas 10 alumnos	
Alumnado	
Aulas 9 alumnos	
Alumnado	
Aulas 8 alumnos	
Alumnado	
ALUMNADO TOTAL	697

INGLÉS		
Opositores	Nº Tribunales	Opositores/Tribunal
678	12	57

Distribución de Tribunales
INGLÉS
TRIB 1 Aulas 2 Colaboradores 0
Aulas Tecnología y 1.3
TRIB 2 Aulas 2 Colaboradores 0
Aulas 1.1 y 1.2
TRIB 3 Aulas 2 Colaboradores 0
Aulas 1.4 y 1.11
TRIB 4 Aulas 2 Colaboradores 0
Aulas 1.5 y 1.10
TRIB 5 Aulas 2 Colaboradores 0
Aulas 1.6 y 1.7
TRIB 6 Aulas 2 Colaborador 0
Aulas 1.8 y 1.9
TRIB 7 Aulas 2 Colaboradores 0
Aulas 2.8 y 2.9
TRIB 8 Aulas 3 Colaboradores 0
Aulas 2.7 y 2.6
TRIB 9 Aulas 2 Colaboradores 0
Aulas 2.10 y 2.11
TRIB 10 Aulas 2 Colaboradores 0
Aulas 2.4 y 2.5
TRIB 11 Aulas 2 Colaboradores 0
Aulas 2º Pmar, aula francés y 2.1
TRIB 12 Aulas 2 Colaboradores 0
Aulas 2.2 y 2.3

TOTAL colaboradores 0

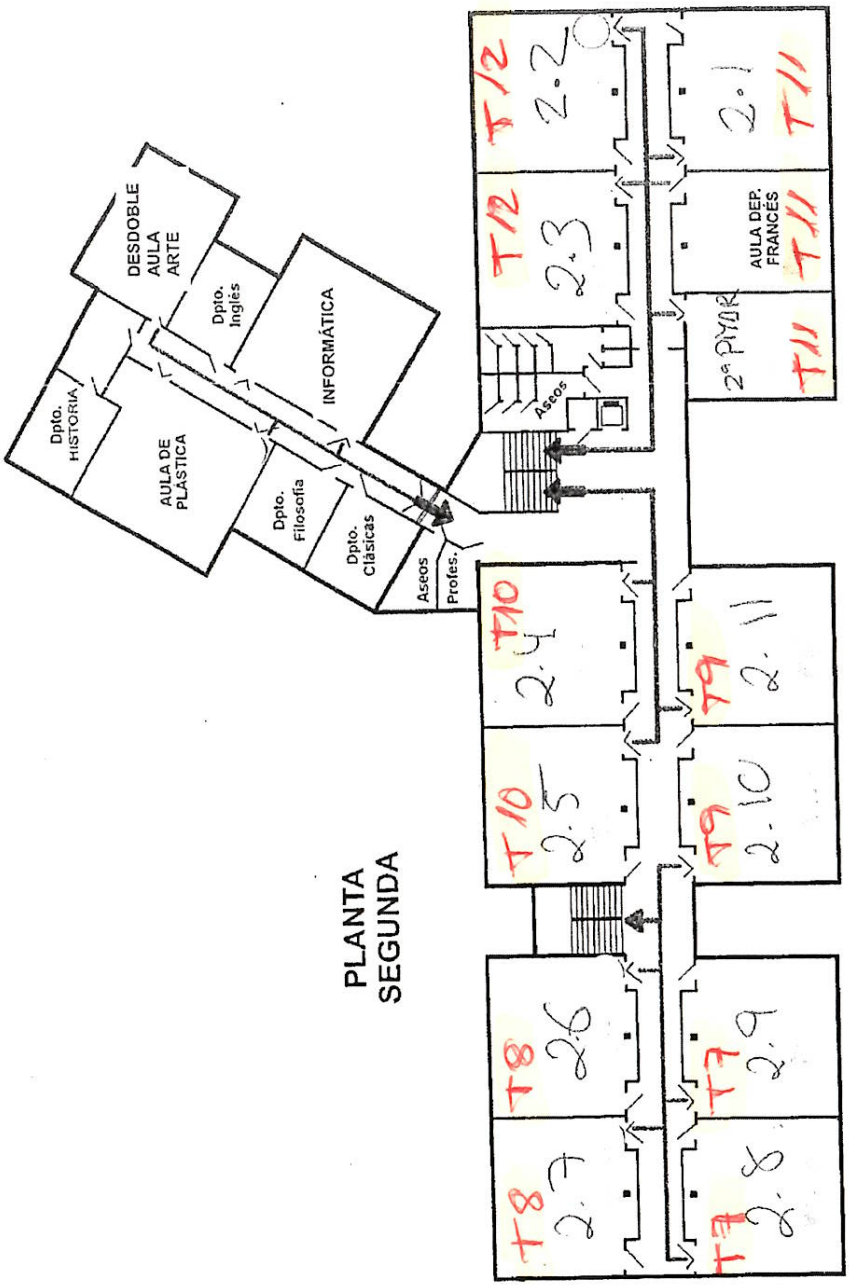

PLANTA SEGUNDA

IES Bárbara de Braganza.

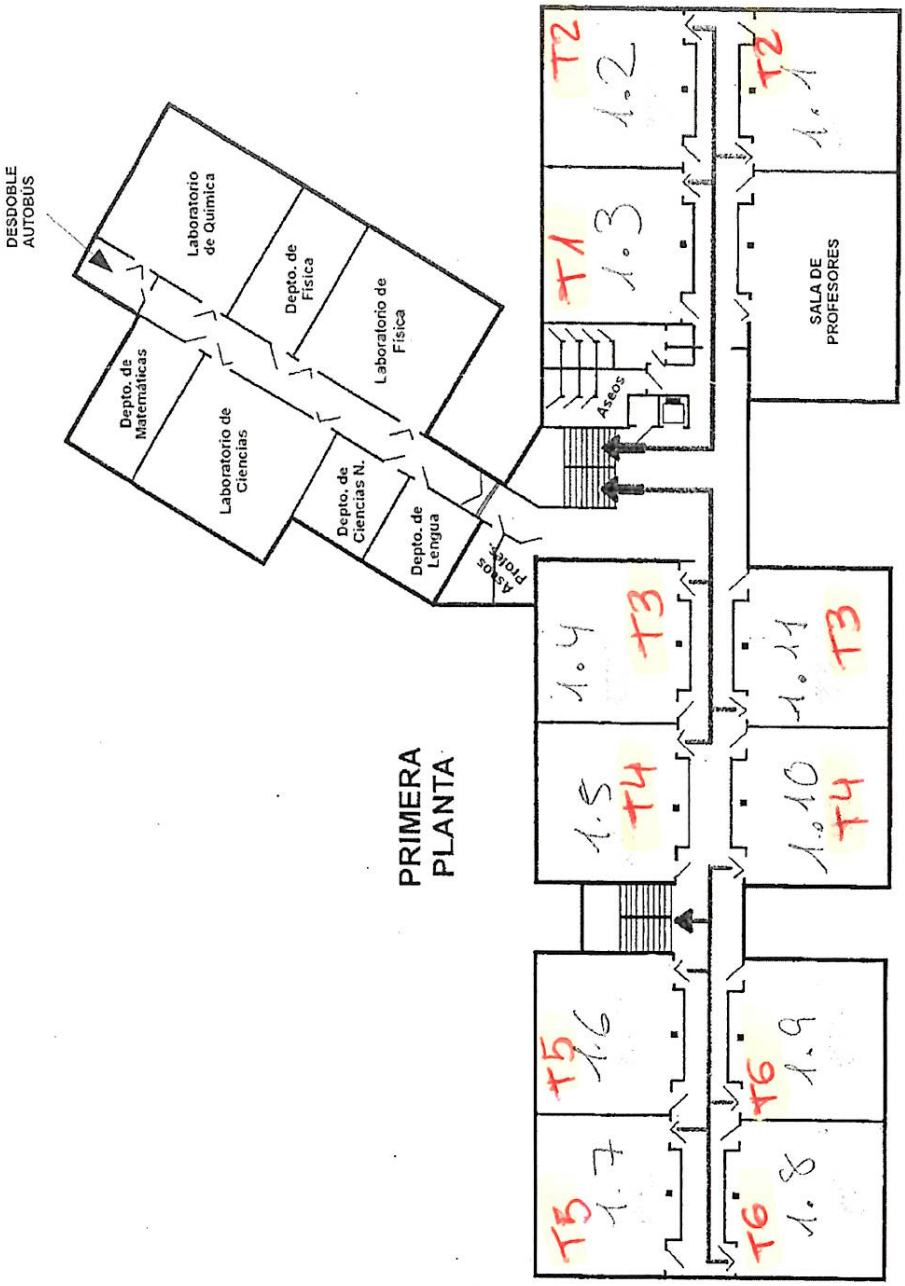

REPARTO DE AULAS
CURSO 2017-2018

ENTRADA CALLE VIRGEN DE GUADALUPE
LLAMAMIENTO EN EL PATIO DEL I.E.S.
TRIBUNALES 5, 6, 7, 8, 9, 10, 11 Y 12.

PLANTA BAJA

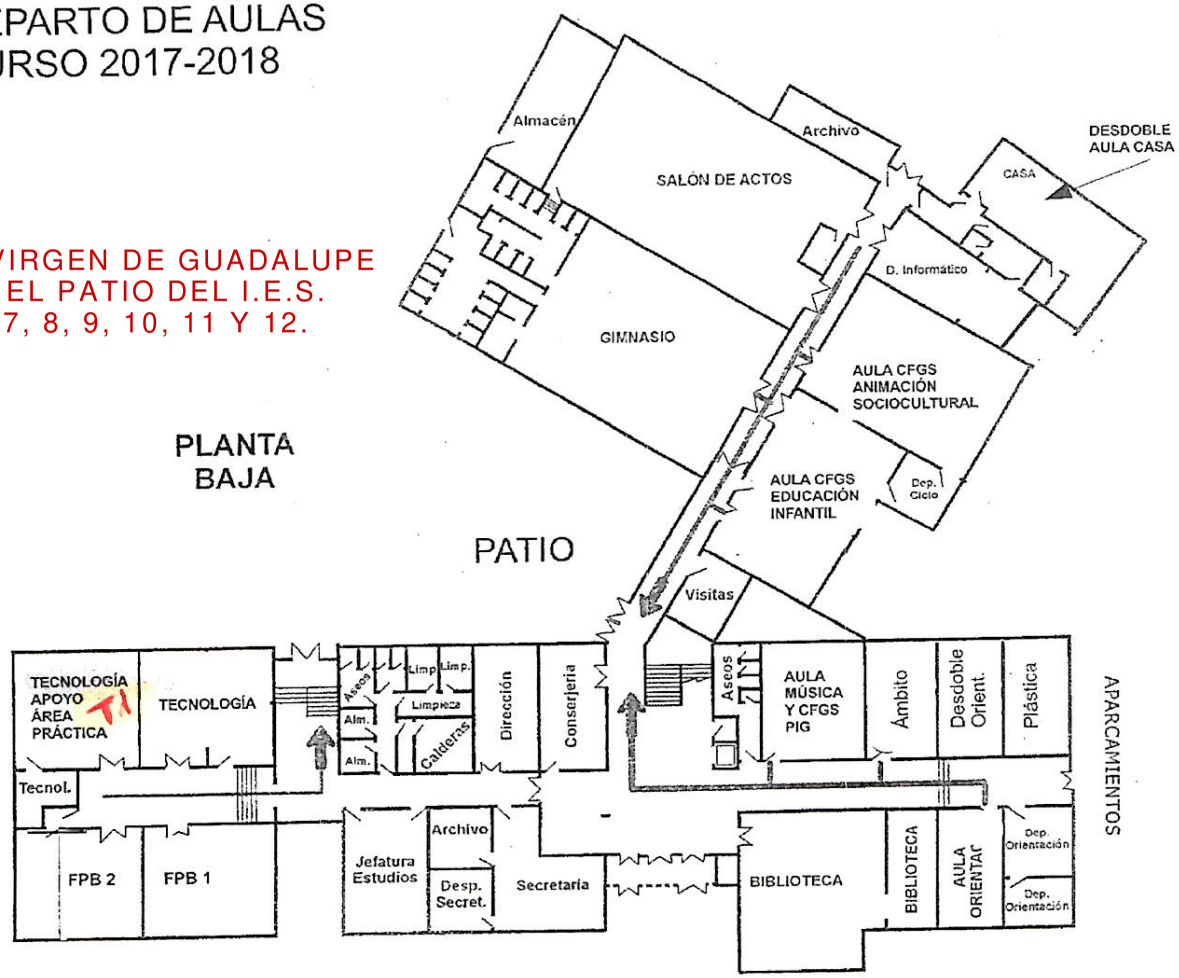

ENTRADA CALLE CIUDAD DE EVORA
LLAMAMIENTO TRIBUNALES 1 ,2 , 3 Y 4

IES Báibara de Braganza.

597032
INGLÉS

ENTRADA
C/ Ciudad de Évora

Tribunales 1,2,3 y 4

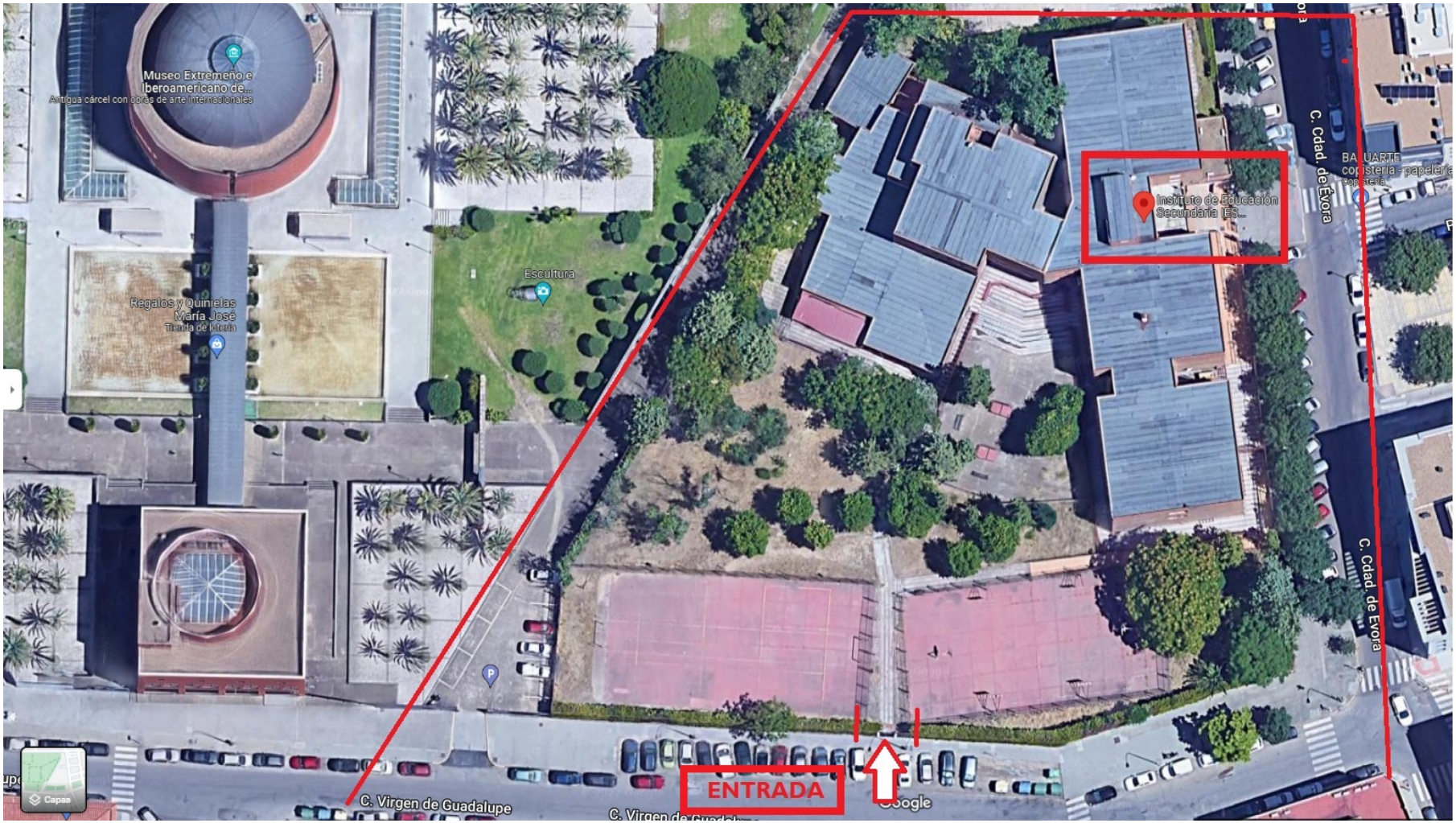

597032
INGLÉS

ENTRADA
C/ Virgen de Guadalupe

Tribunales del 5 al 12